

1. Qu'est-ce que l'amphore?

L' amphore est un objet fait de terre cuite ou d'argile. Elle sert à contenir de la nourriture ou de l'eau.

2. Description

Description d'une amphore :

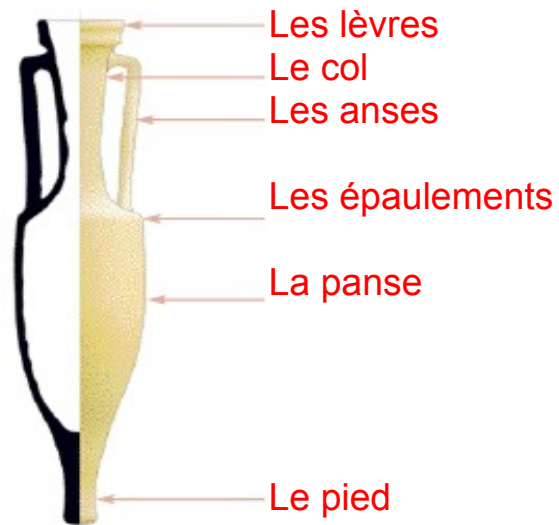

3. Ou se trouve les amphores et quand ont-elles étaient utilisés ?

C'est l'amphore gréco-romaine. Elle vient donc d'Italie du Sud. Elle est utilisée au III^{ème} et au II^{ème} siècle avant J-C

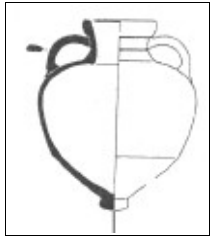

C'est l'amphore d'Afrique du Nord. Elle vient donc d'Afrique du nord. Elle est utilisée entre le II^{ème} et le V^{ème} siècle.

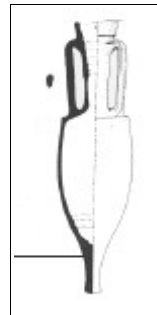

C'est l'amphore italienne classique. Elle vient donc d'Italie. Elle est utilisée au I^{er} et II^{ème}

siècle avant J-C.

C'est l'amphore espagnole ovoïdale à col évasé. Elle vient donc du sud de l'Espagne. Elle est utilisée au I^{er} et II^{ème} siècles.

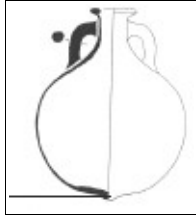

C'est l'amphore espagnole pitriforme. Elle vient de la Bétique. Elle est utilisée au I^{er} et II^{ème} siècles.



C'est l'amphore gauloise. Elle vient donc de Gaule. Elle est utilisée entre le I^{er} et le III^{ème} siècle.²

